Výkon trhového dohľadu nad určenými výrobkami z pohľadu NIP

Kompetencie orgánov inšpekcie práce

- **Zákon č. 125/2006 Z. z. o inšpekcii práce** a o zmene a doplnení zákona č. 82/2005 Z. z. o nelegálnej práci a nelegálnom zamestnávaní a o zmene a doplnení niektorých zákonov v znení neskorších predpisov
- **§ 7a Výkon dohľadu**
- Inšpektoráty práce **vykonávajú dohľad nad určenými výrobkami uvedenými** na trh a **do prevádzky**, ktoré zamestnávateľ alebo fyzická osoba, ktorá je podnikateľom a nie je zamestnávateľom, používa pri výkone práce a u ktorých požiadavky na ich vlastnosti sú upravené osobitnými predpismi

Kompetencie orgánov inšpekcie práce

- **§ 7a Výkon dohľadu**
- Inšpektoráty práce pri výkone dohľadu **zohľadňujú protokoly o skúškach a osvedčenia potvrdzujúce zhodu**, **ktoré vystavili akreditované orgány posudzovania zhody**.
- Inšpektoráty práce **v nevyhnutnom rozsahu** vykonávajú **dohľad aj u výrobcu, splnomocneného zástupcu, dovozcu a distribútora**, a ak ide o určený výrobok uvedený na trh, aj u vystavovateľa na výstavách a veľtrhoch.

Kompetencie orgánov inšpekcie práce

- **Zákon č. 56/2018 Z. z. o posudzovaní zhody výrobku**, sprístupňovaní určeného výrobku na trhu a o zmene a doplnení niektorých zákonov
- § 26 písm. b) zákona **inšpektorát práce** je **orgánom dohľadu**
- Zákon explicitne **určuje skupiny určených výrobkov** nad ktorými vykonáva dohľad inšpektorát práce najmä pri uvádzaní do prevádzky

Kompetencie orgánov inšpekcie práce

len lyžiarske vleky

Prehľad nariadení vlády o určených výrobkoch v pôsobnosti orgánov inšpekcie práce

Účinnosť kotlov

Vykonávanie trhového dohľadu

- Previerky
  - z plánu hlavných úloh NIP na príslušný kalendárny rok
  - na podnet inšpektora práce
- Kolaudácie
- Vyšetrovanie pracovných úrazov
- Podnety

Zistenia IP pri výkone trhového dohľadu

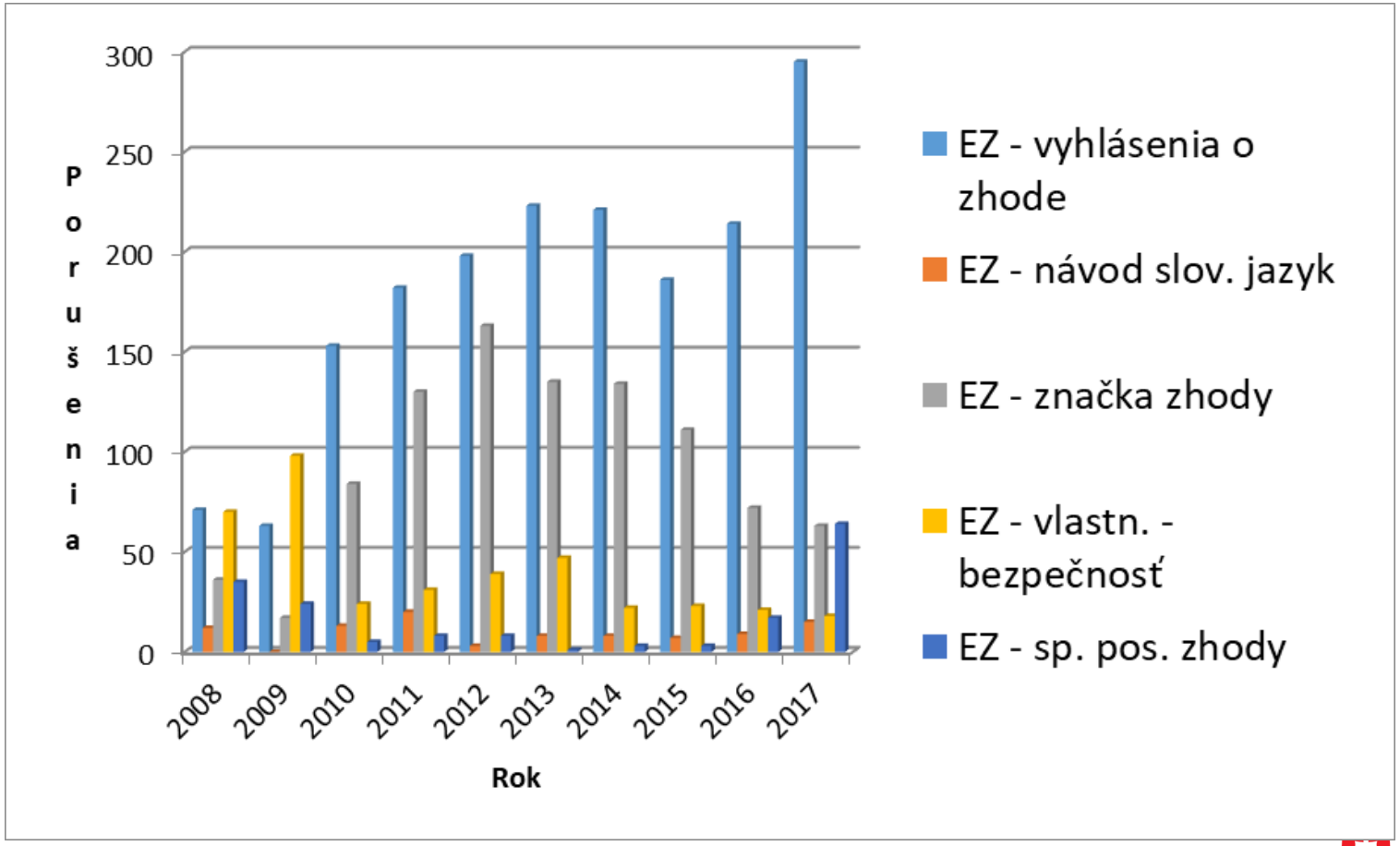

NÁRODNÝ INŠPEKTORÁT PRÁCE

Zistenia IP pri výkone trhového dohľadu

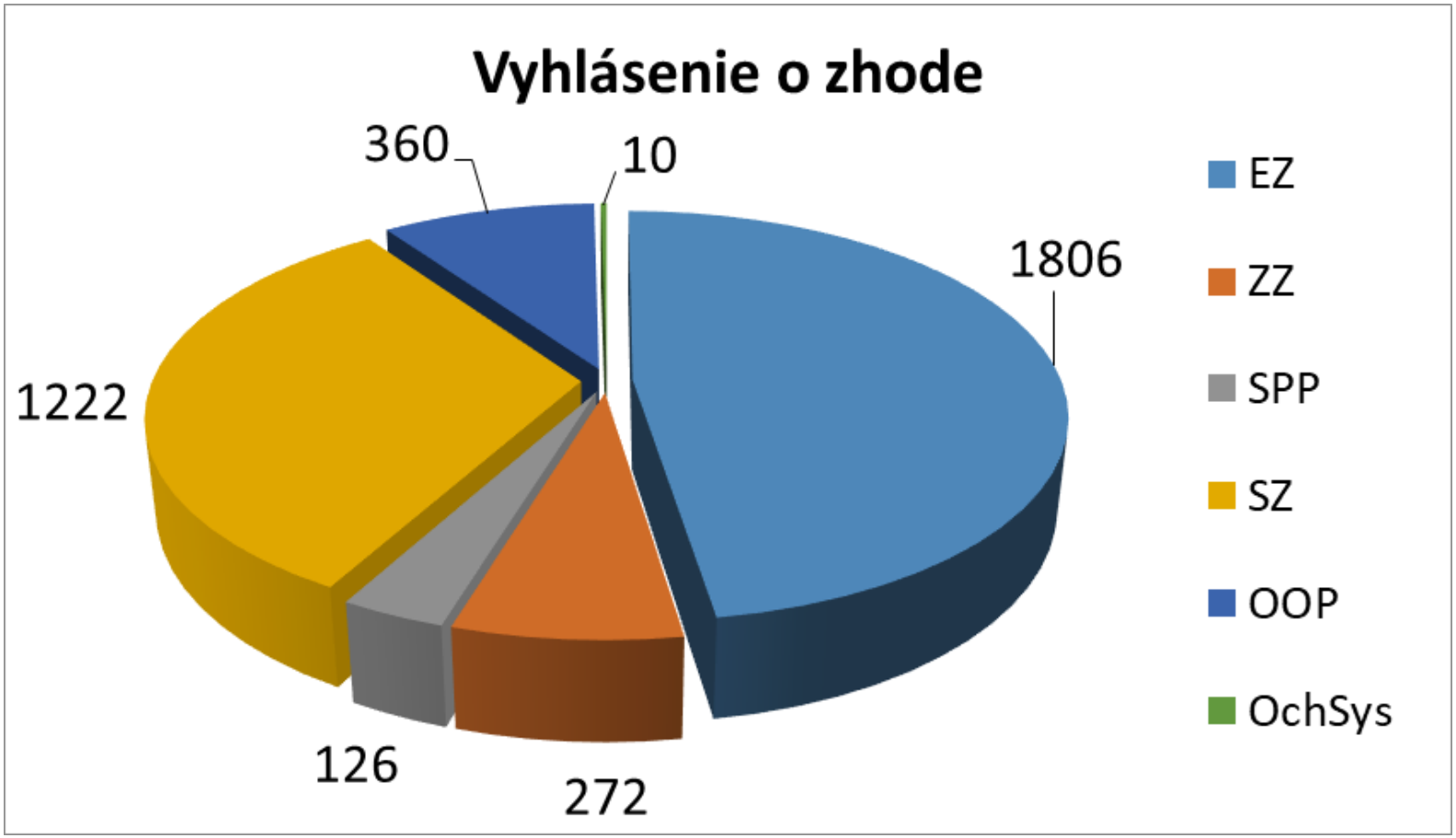

NÁRODNÝ INŠPEKTORÁT PRÁCE

Zistenia IP pri výkone trhového dohľadu

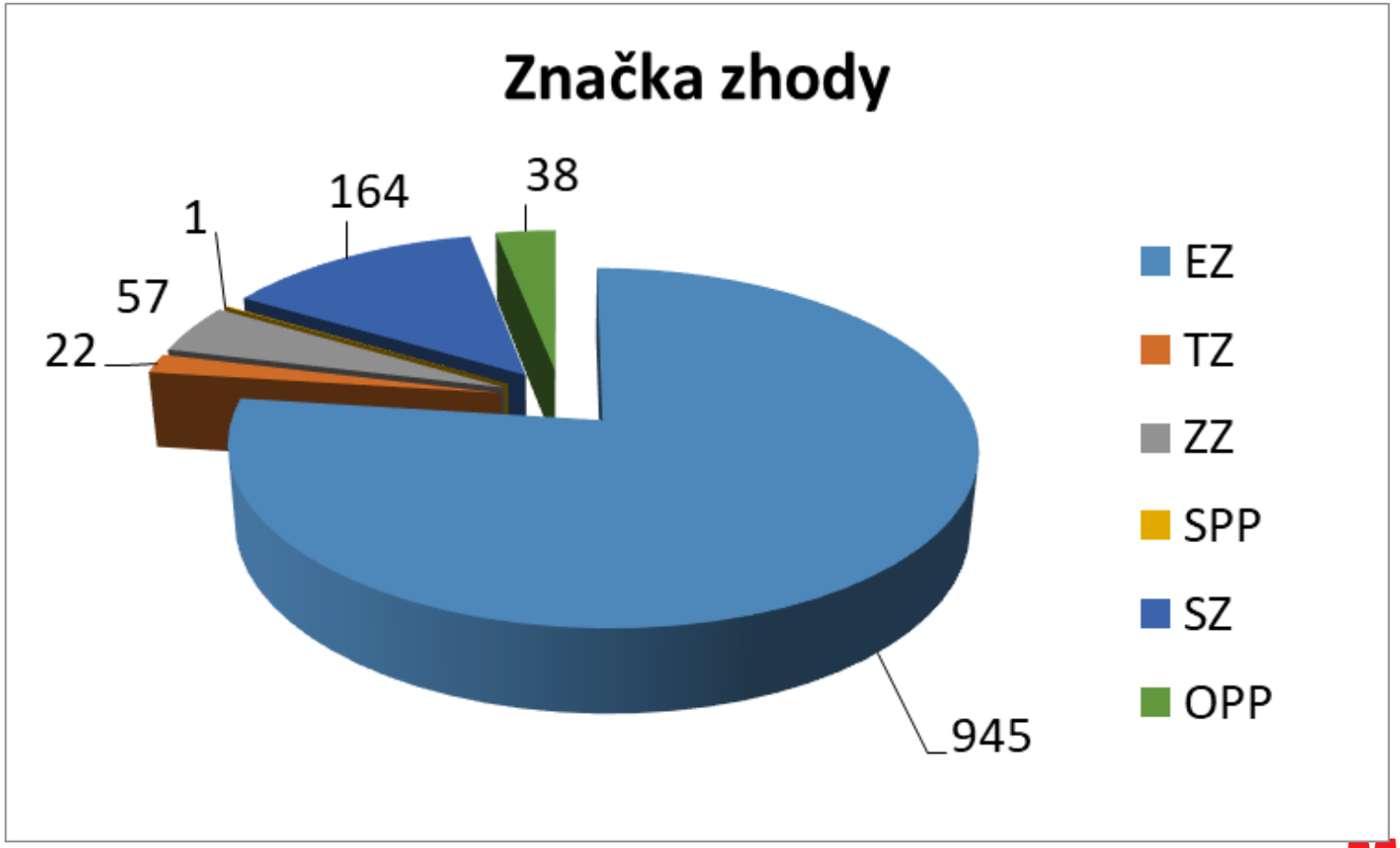

NÁRODNÝ INŠPEKTORÁT PRÁCE

Zistenia IP pri výkone trhového dohľadu

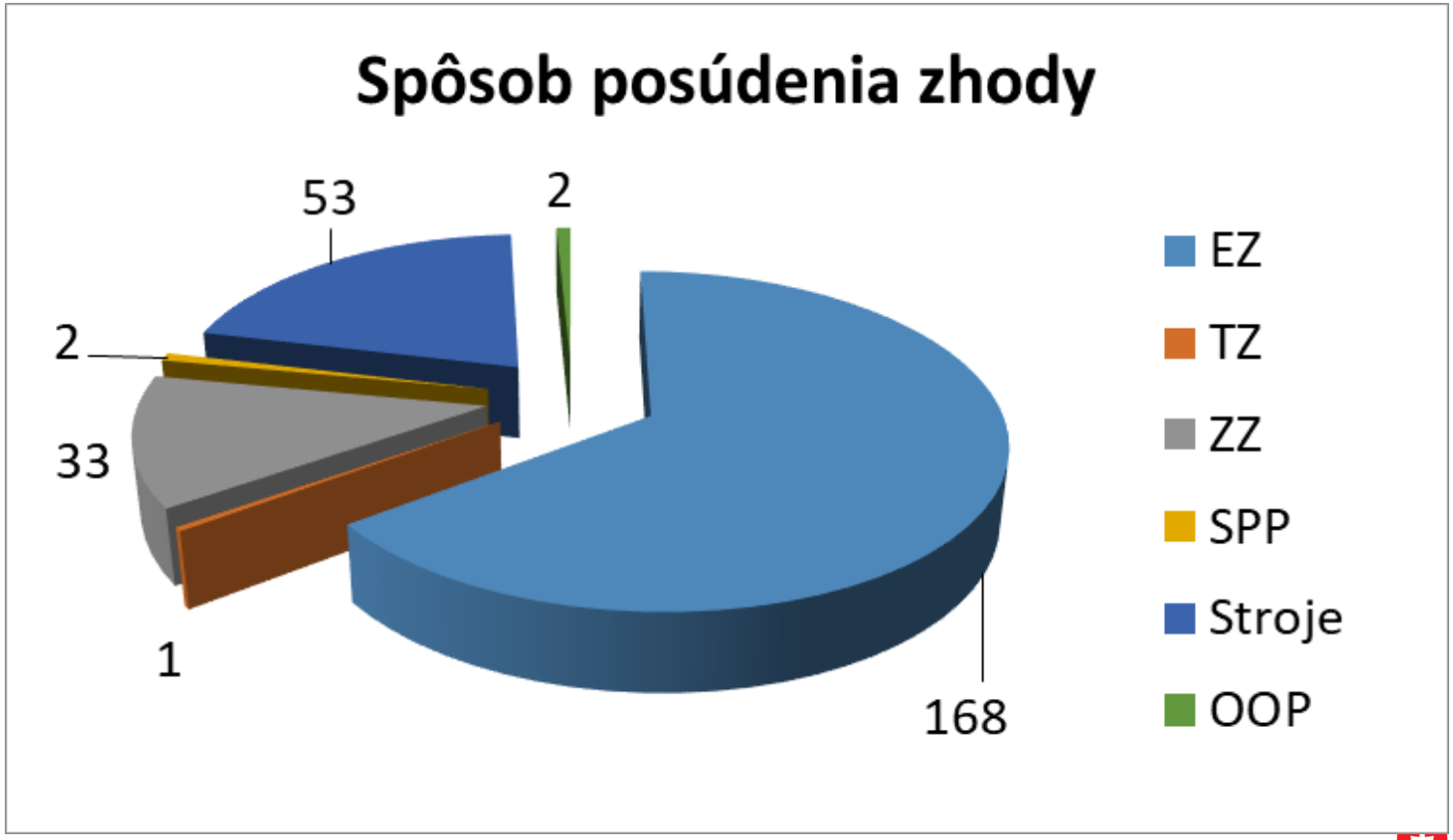

NÁRODNÝ INŠPEKTORÁT PRÁCE

Zistenia IP pri výkone trhového dohľadu

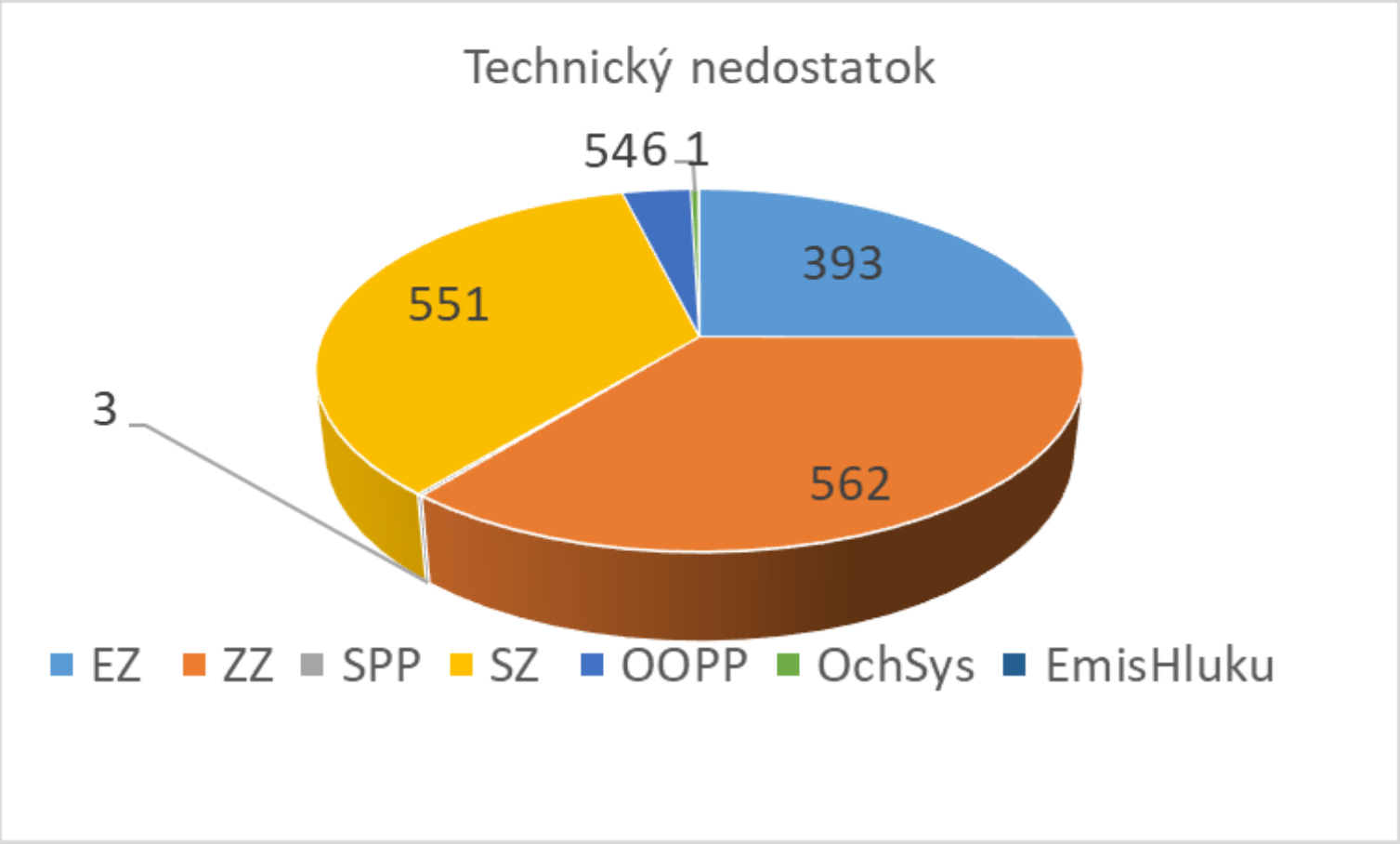

NÁRODNÝ INŠPEKTORÁT PRÁCE

Vykonávanie trhového dohľadu IP

- **Previerky**
  - z plánu hlavných úloh NIP na príslušný kalendárny rok
  - na podnet inšpektora práce
- Kolaudácie
- Vyšetrovanie pracovných úrazov
- Podnety

Vykonávanie trhového dohľadu IP

- Previerky
  - z plánu hlavných úloh NIP na príslušný kalendárny rok
  - na podnet inšpektora práce
- **Kolaudácie**
- Vyšetrovanie pracovných úrazov
- Podnety

Prečo trhový dohľad pri kolaudáciách?

- **Uvedením do prevádzky** je uvedenie určeného výrobku na trh, keď určený výrobok prvýkrát prechádza odplatne alebo bezodplatne z fázy výroby alebo z fázy dovozu do fázy prevádzky po jeho dokončenej inštalácii.

Výsledky trhového dohľadu pri kolaudáciách

	Celkom	Kolaudácie
EZ	1806	1656
TZ	165	156
ZZ	272	226
SPP	126	117
SZ	1222	854
OPP	360	5
Ochr. Sys.	10	7

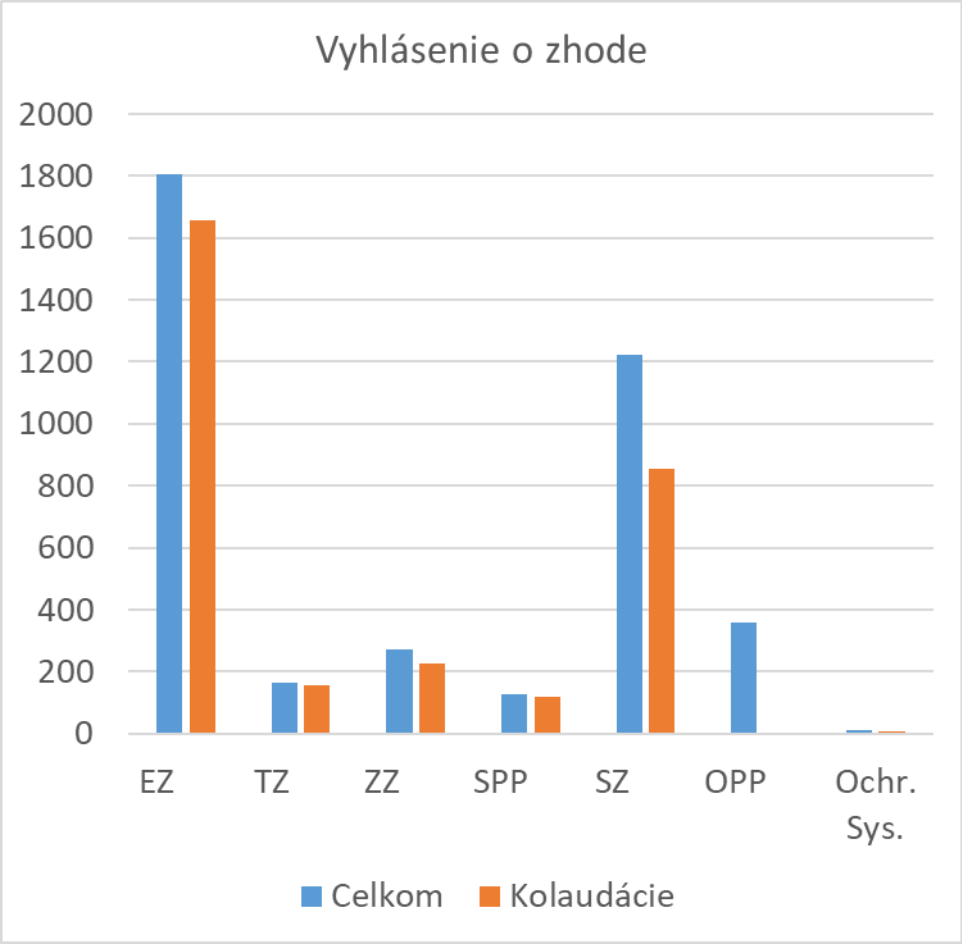

NÁRODNÝ INŠPEKTORÁT PRÁCE

Vykonávanie trhového dohľadu IP

- Previerky
  - z plánu hlavných úloh NIP na príslušný kalendárny rok
  - na podnet inšpektora práce
- Kolaudácie
- **Vyšetrovanie pracovných úrazov**
- Podnety

Vykonávanie trhového dohľadu IP

- Previerky
  - z plánu hlavných úloh NIP na príslušný kalendárny rok
  - na podnet inšpektora práce
- Kolaudácie
- Vyšetrovanie pracovných úrazov
- **Podnety**

Podnety na výkon trhového dohľadu

- Na národnej úrovni
- Informácia získaná listom z iného ČŠ
- Prijatie oznámenia o nebezpečnom výrobku od iného orgánu trhového dohľadu
- Získanie informácie zo systému ICSMS

(**ICSMS** je informačný a komunikačný systém EÚ zriadený za účelom archivácie a výmeny informácií v súvislosti s otázkami týkajúcimi sa činnosti dohľadu nad trhom a súvisiacich informácií o nesúlade s harmonizovanými predpismi EÚ)

Fľaše na prepravu plynov

Názov výrobku: Compolite CS 6/ CS10, obchodný názov: Primadonna 5 kg, 10 kg

Prenosné fľaše na LPG vyrobené z plastu a vystužené sklenými vláknami

Fľaše na prepravu plynov Primadonna 5 kg, 10 kg

Uvádzané použitie: plynové grily a ohrievače

Podľa výsledkov testov fľaše **nespĺňajú požiada**vky **EN 14427:2014** tak, ako to vyplýva z testov vykonaných v Dánsku.

Z toho dôvodu prevádzkovanie týchto prenosných nádob na prepravu plynov predstavuje **neakceptovateľné riziko pre ich používateľov**. Môžu spôsobiť popáleniny, požiar a pod.

Regulátory tlaku plynu

Boli identifikované **regulátory** typu B6NG a B10NG, ktoré boli vyrobené vo Francúzsku alebo v mene výrobcu spoločnosťou SC Emerson SRL so sídlom v Rumunsku, **s rizikom potenciálneho úniku plynu**.

Na vyššie uvedených **typoch regulátorov výrobca** identifikoval **technický problém**, ktorý môže spôsobiť zvýšenie rizika úniku plynu pri prevádzkovaní vyššie uvedených regulačných jednotiek.

Príčinou možného úniku plynu na základe výrobcom vykonaných testov, má byť **dlhodobé vystavenie vysokotlakovej membrány ozónu v oblasti ventilu**. Z toho dôvodu výrobca prestal vyrábať regulátory s membránou, ktorá nie je odolná voči účinkom ozónu a od 12. júna 2016 používa na výrobu regulátorov iný materiál.

Fľaše na prepravu plynov Primadonna 5 kg, 10 kg

V súvislosti s ich používaním bolo zaznamenaných 6 udalostí. Jedna z nich skončila fatálne (smrťou).

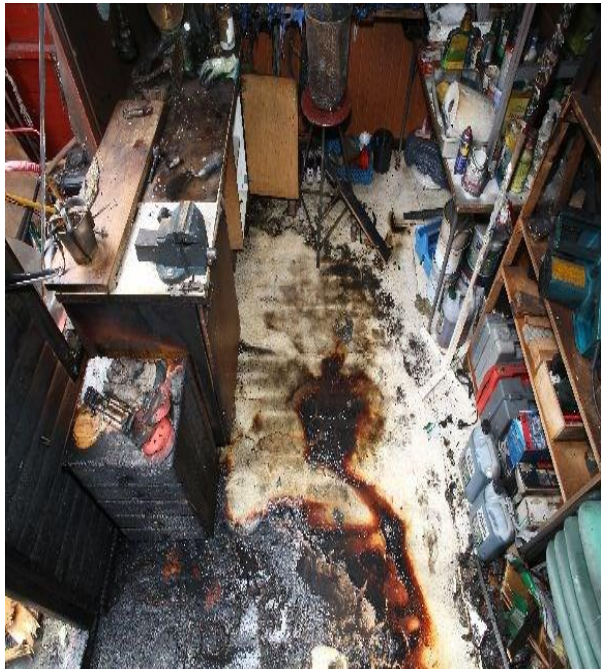

Regulátory tlaku plynu

Pridať obrázky!!!

Jednotky B6NG a B10NG sú dvojstupňové regulátory zemného plynu, ktoré sa používajú na dodávku zemného plynu do domácností za účelom zníženia tlaku zemného plynu zo vstupného tlaku (z ulice) na výstupný tlak určený pre dodávku do domácnosti.

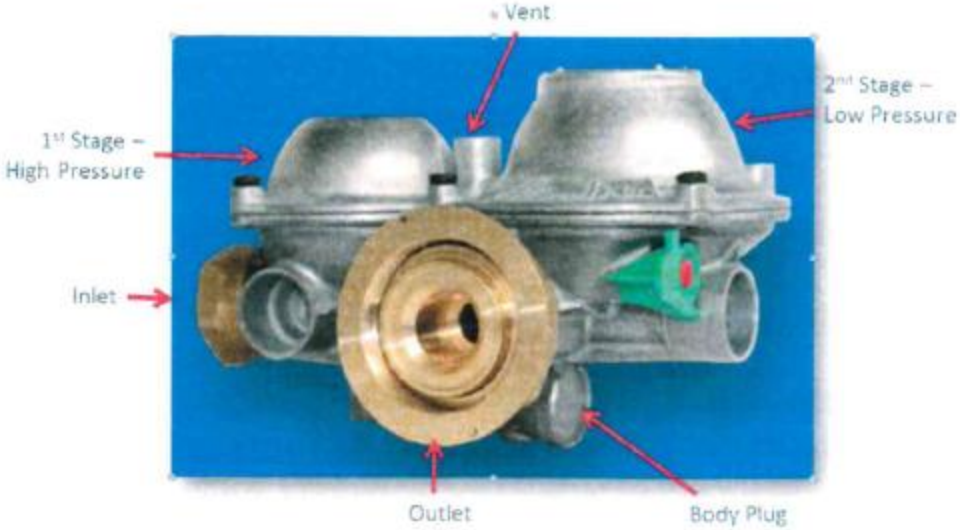

Regulátory tlaku plynu

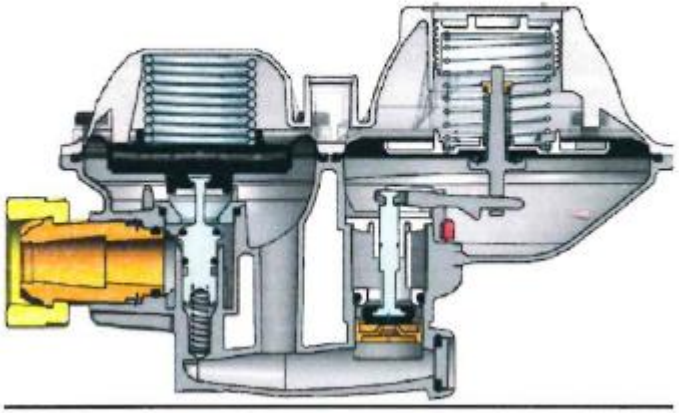

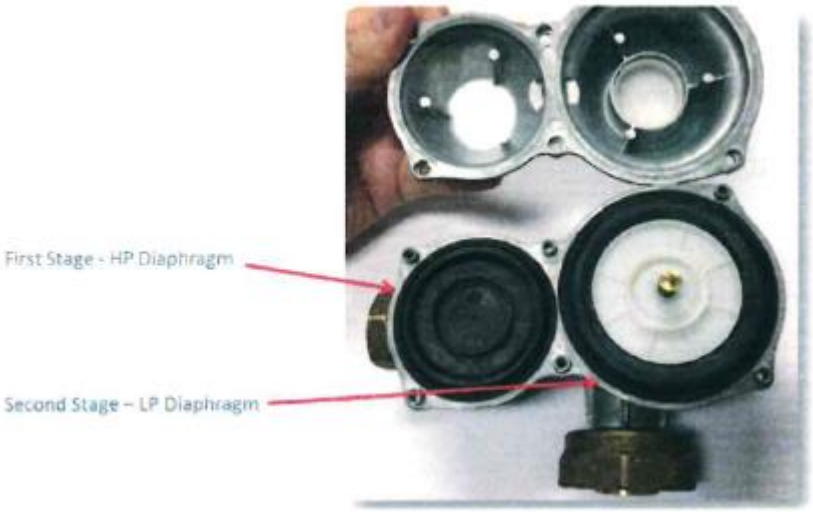

V súčasnosti výrobca vyrába membrány z iného, odolného materiálu.

Regulátory tlaku plynu

- Výrobca má informácie o prípadoch, kedy problém s obrubou vystavenou pôsobeniu ozónu viedol k pretrhnutiu prvej fázy vysokotlakovej membrány v oblasti ventilu a k následnému úniku plynu.
- Únik plynu v niektorých prípadoch bol taký rozsiahly, že bola potrebná evakuácia budovy (respektíve okolitých budov), v ktorej bol regulátor umiestnený. V nasledujúcom období výrobca plánuje vymeniť všetky jednotky B6NG a B10NG, ktoré boli nainštalované v technických skriniach vo vnútri budov.
- Ostatné jednotky, ktoré nie sú umiestnené vo vnútri budovy, nemajú byť vymenené vzhľadom na to, že podľa výrobcu má byť v týchto prípadoch riziko minimálne.

NIP oslovil orgán TD vo Francúzku

Preventívna činnosť

- Príručky dobrej praxe.

Fotografia č. 1: Stojanová vŕtačka bez krytu remeňových prevodov

Na fotografii č. 1 je starší typ stojanovej vŕtačky, do ktorej bol vykonaný zásah tým, že bol na nej upravený remeňový prevod. Prevádzkovateľ si neuvedomil skutočnosť, že z dôvodu zásahu do stroja je potrebné nové posúdenie zhody

Výkon trhového dohľadu nad určenými výrobkami z pohľadu NIP

NÁRODNÝ INŠPEKTORÁT PRÁCE

OOP – nová legislatíva

- NV SR č. 35/2008 Z. z. (smernica 89/686/EHS) ktorým sa ustanovujú podrobnosti o technických požiadavkách a postupoch posudzovania zhody na osobné ochranné prostriedky **sa ruší** od 21. apríla 2018
- Nariadenie EK a R č. 2016/425 o osobných ochranných prostriedkoch a o zrušení smernice Rady 89/686/EHS – prechodné ustanovenia

OOP – prechodné ustanovenia

- Bez toho, aby bol dotknutý odsek 2, ČŠ nebránia sprístupneniu výrobkov na trhu, na ktoré sa vzťahuje smernica 89/686/EHS, ktoré sú v zhode s uvedenou smernicou a ktoré boli uvedené na trh pred 21. aprílom 2019.
- Certifikáty ES skúšky typu a rozhodnutia o schválení vydané podľa smernice 89/686/EHS zostávajú v platnosti do 21. apríla 2023, pokiaľ ich platnosť neuplynie pred uvedeným dátumom.

Otázky?

Ing. Daniela Gecelovská, PhD.
Národný inšpektorát práce
Masarykova 10
040 01 Košice
Email:
daniela.gecelovska@gmail.com
Mo: 0907 904955

NÁRODNÝ INŠPEKTORÁT PRÁCE

Ďakujem za pozornosť